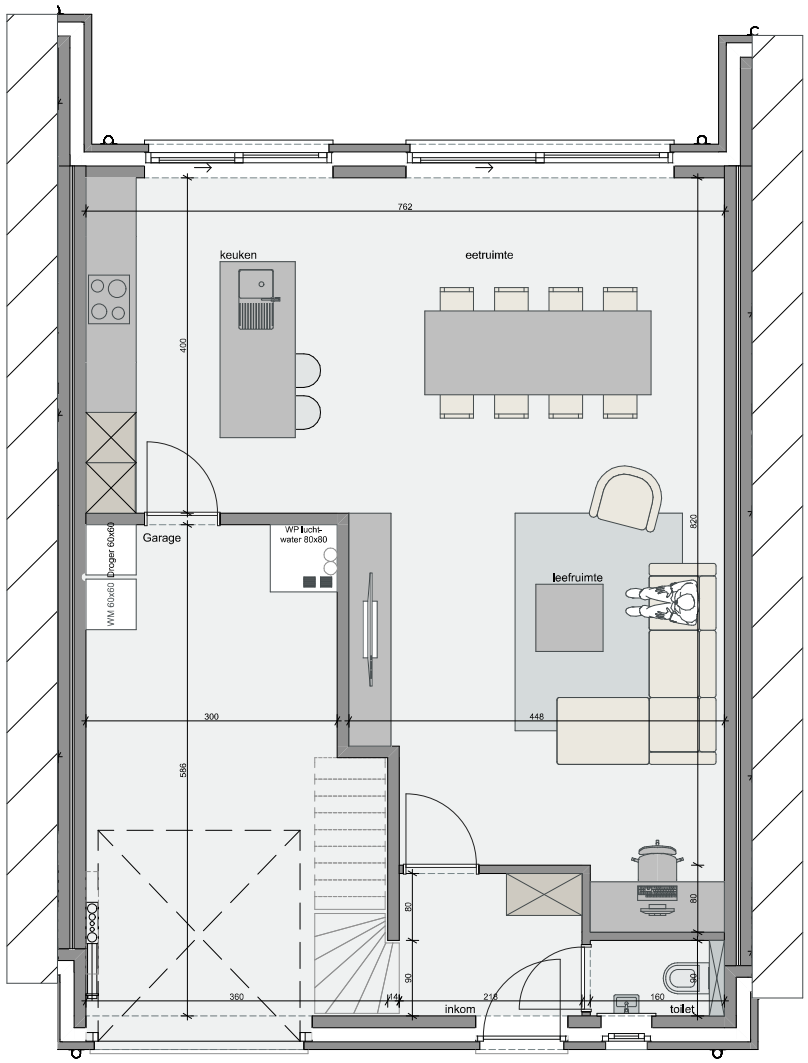

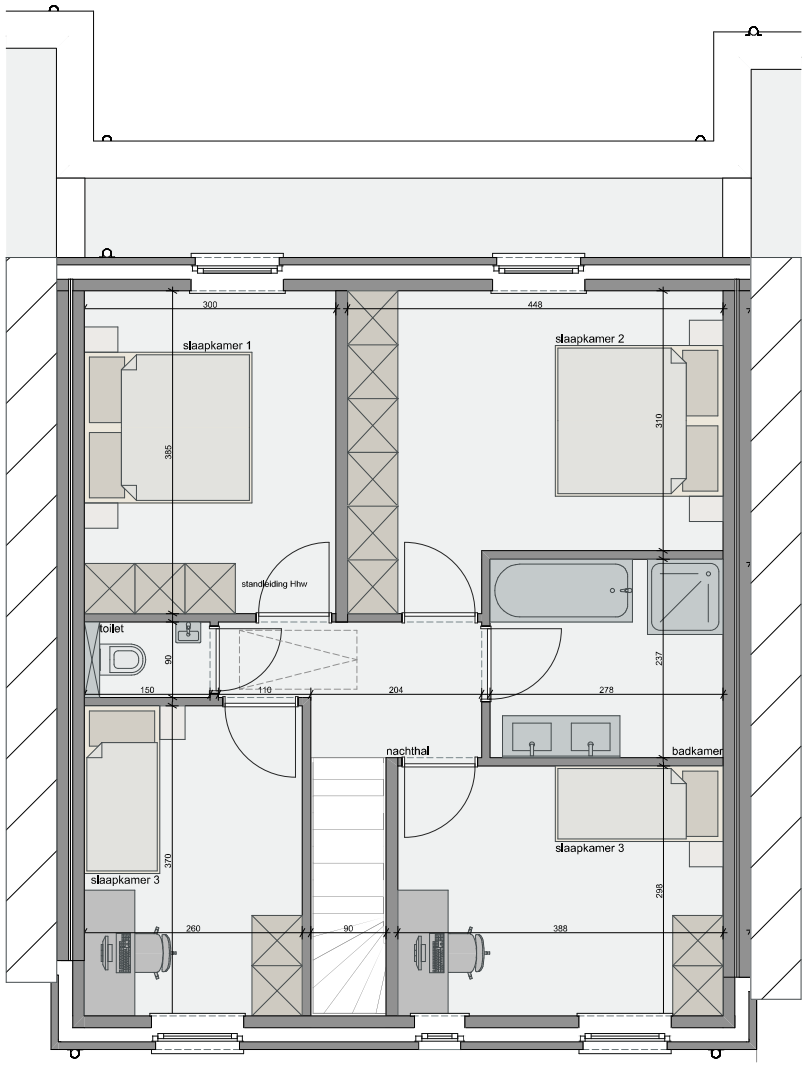

schaal 1:60

Het bouwen van 3 ééngezinswoningen

Lindestraat 62, Petegem

Woning 2 Gelijkloers & Verdieping

TRICON BOUW

Bruto oppervlakte bouwgrond: 393,24m²

Bruto oppervlakte gelijkvloers: 86,53m²

Bruto oppervlakte verdieping +1: 75,13m²

wielfaert architecten